

Paro Registrado.

Febrero 2021

FICHA TERRITORIAL: Comarca Somontano de Barbastro

Unidad: nº personas

Fuente: Instituto Aragonés de Empleo

Por grupo de edad y sexo

	Total	Hombres	Mujeres
16-19	34	17	17
20-24	118	61	57
25-29	117	50	67
30-34	164	53	111
35-39	146	54	92
40-44	182	67	115
45-49	134	54	80
50-54	116	44	72
55-59	182	78	104
60-64	163	57	106
Total	1.356	535	821

Por sector de actividad económica y sexo

CNAE-2009	Total	Hombres	Mujeres
Agricultura, ganadería y pesca	96	69	27
Industria y energía	151	91	60
Construcción	75	64	11
Servicios	899	261	638
Sin empleo anterior	135	50	85
Total	1.356	535	821

Por sección de actividad económica y sexo

CNAE-2009	Total	Hombres	Mujeres
Agricultura, ganadería, silvicultura y pesca	96	69	27
Industrias extractivas	2	1	1
Industria manufacturera	143	86	57
Suministro de energía eléctrica, gas, vapor y aire acondicionado	1	1	0
Suministro de agua, actividades de saneamiento, gestión de residuos y descontaminación	5	3	2
Construcción	75	64	11
Comercio al por mayor y al por menor; reparación de vehículos de motor y motocicletas	178	62	116
Transporte y almacenamiento	18	10	8
Hostelería	221	49	172
Información y comunicaciones	14	6	8
Actividades financieras y de seguros	8	3	5
Actividades inmobiliarias	3	2	1
Actividades profesionales, científicas y técnicas	29	11	18
Actividades administrativas y servicios auxiliares	185	68	117
Administración Pública y defensa; Seguridad Social obligatoria	59	19	40
Educación	23	7	16
Actividades sanitarias y de servicios sociales	72	7	65
Actividades artísticas, recreativas y de entretenimiento	19	8	11
Otros servicios	31	7	24
Actividades de los hogares como empleadores de personal doméstico; actividades de los hogares como productores de bienes y servicios para uso propio	39	2	37
Sin clasificar	135	50	85
Total	1.356	535	821

La actividad económica indica aquella en la que el parado realizó su último trabajo, según la Clasificación Nacional de Actividades Económicas de 2009 (CNAE-2009)

Paro Registrado.

Febrero 2021

FICHA TERRITORIAL: Comarca Somontano de Barbastro

Unidad: nº personas

Fuente: Instituto Aragonés de Empleo

Por nivel de formación y sexo

		Total	Hombres	Mujeres
Educación primaria	Educación Primaria o inferior	391	145	246
		391	145	246
Primera etapa de educación secundaria	Primera etapa de educación secundaria	604	266	338
		604	266	338
Segunda etapa de educación secundaria	Bachillerato	98	39	59
	Enseñanza media de formación profesional	78	32	46
		176	71	105
Enseñanza superior	Enseñanza superior de formación profesional	79	23	56
	Enseñanza superior universitaria	106	30	76
		185	53	132
Total		1.356	535	821

NOTA: La tabla de nivel de formación se basa en la Clasificación Nacional de Educación 2000 (INE). Se ha seleccionado el nivel educativo más alto adquirido por el demandante parado.

Por tipo de prestación y sexo

	Total	Hombres	Mujeres
Sin prestación	813	300	513
Prestación contributiva	280	150	130
Cualquier subsidio (No RAI) y PRODI (*)	229	74	155
Renta activa de inserción (RAI)	34	11	23
Total	1.356	535	821

(*) PRODI= Programa temporal de protección por desempleo e inserción, RAI = Renta activa de inserción.

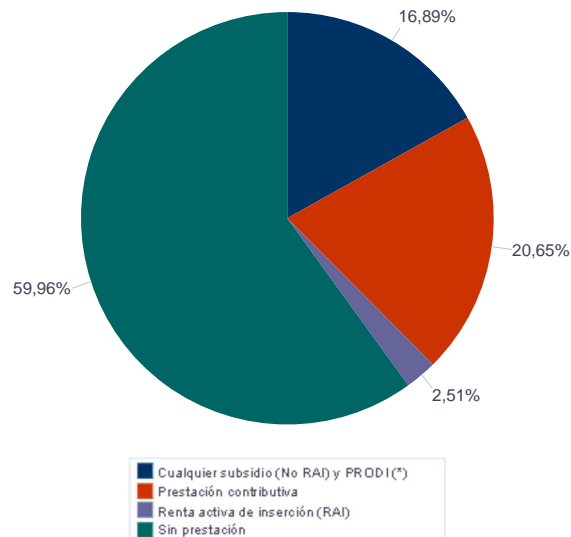

Paro Registrado.

Febrero 2021

FICHA TERRITORIAL: Comarca Somontano de Barbastro

Unidad: nº personas

Fuente: Instituto Aragonés de Empleo

Por tiempo en situación laboral como desempleado y sexo

		Total	Hombres	Mujeres
Corta Duración	Hasta 3 meses	273	142	131
	De 3 a 6 meses	243	106	137
	De 6 a 12 meses	238	92	146
		754	340	414
Larga Duración	De 1 a 2 años	319	96	223
	De 2 a 3 años	78	27	51
	Más de 3 años	205	72	133
		602	195	407
Total		1.356	535	821

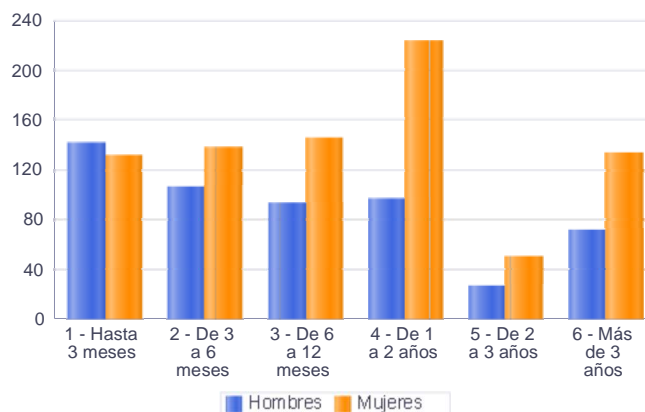

Parados de larga duración* por grupo de edad y sexo

	Total	Hombres	Mujeres
16-19	14	6	8
20-24	33	17	16
25-29	37	11	26
30-34	66	14	52
35-39	54	12	42
40-44	77	22	55
45-49	41	15	26
50-54	56	20	36
55-59	100	37	63
60-64	124	41	83
Total	602	195	407

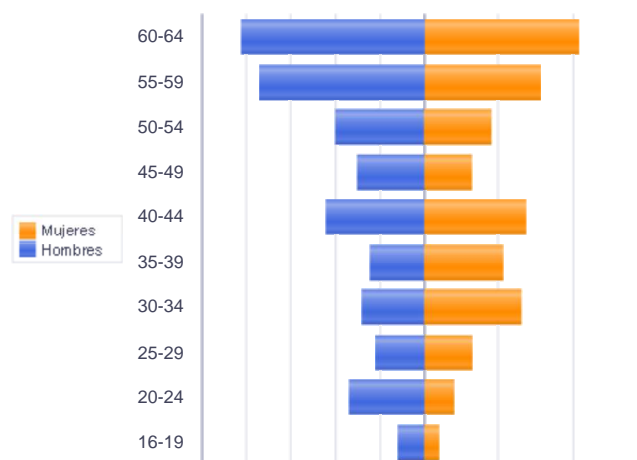

Piramide por valores Absolutos

* Más de 12 meses como desempleado

Paro Registrado.

Febrero 2021

FICHA TERRITORIAL: Comarca Somontano de Barbastro

Unidad: nº personas

Fuente: Instituto Aragonés de Empleo

Por sector de actividad económica, nacionalidad y sexo

	Españoles			Extranjeros comunitarios (UE-28)			Extranjeros no comunitarios		
	Total	Hombres	Mujeres	Total	Hombres	Mujeres	Total	Hombres	Mujeres
Agricultura, ganadería y pesca	65	51	14	10	6	4	21	12	9
Construcción	63	53	10	7	6	1	5	5	0
Industria y energía	116	70	46	10	4	6	25	17	8
Servicios	726	222	504	73	16	57	99	23	76
Sin empleo anterior	90	37	53	3	0	3	42	13	29
Total	1.060	433	627	103	32	71	192	70	122

Ranking de ocupaciones más solicitadas por los demandantes parados, por sexo

Cod. Ocupación	Ocupación	Total	Hombres	Mujeres
92101050	Personal de limpieza o limpiadores en general	391	34	357
52201079	Dependientes de comercio, en general	274	25	249
97001104	Peones de la industria manufacturera, en general	262	134	128
51201049	Camareros, en general	166	55	111
43091029	Empleados administrativos, en general	147	18	129
95111016	Peones agrícolas, en general	124	97	27
57101013	Asistentes domiciliarios	118	2	116
55001018	Cajeros de comercio	116	16	100
93101024	Pinches de cocina	101	15	86
98201011	Reponedores de hipermercado	91	21	70
51101026	Cocineros, en general	88	23	65
98111024	Mozos de carga y descarga, almacén y/o mercado de abastos	82	74	8
96021013	Peones de la construcción de edificios	79	79	0
84121035	Conductores de furgonetas, hasta 3,5 t.	77	68	9
91001018	Empleados de hogar	71	0	71
96011029	Peones de obras públicas, en general	71	66	5
92101027	Camareros de pisos (hostelería)	61	2	59
95121019	Peones de horticultura, jardinería	60	44	16
83331015	Conductores-operadores de carretillas elevadoras, en general	52	43	9
97001056	Peones de la industria de la alimentación, bebidas y tabaco	46	26	20

NOTA: Cada demandante puede solicitar hasta 6 ocupaciones.